

Obecní zastupitelstvo ve Vranově vyhláší ve smyslu § 39, odst. 1 zákona o obcích č.128/2000 Sb., ve znění pozdějších předpisů

Záměr

Prodeje majetku obce Vranova.

Jedná se o část pozemku p.č. 177/42 v k.ú. Vranov o výměře 183 m². Tento pozemek vznikl oddělením od pozemku p.č. 177/11 v k.ú. Vranov.

Dále o část pozemku p.č. 164/7 o výměře 72m². Tento pozemek vznikl oddělením od pozemků p.č.164/6 a 2038 v k.ú. Vranov.

Dělení pozemků je provedeno geometrickým plánem č. 542-88/2016 od firmy Ing. Kristýna Líznerová, Erbenova 1033, 258 01 Vlašim.

Občané mohou předložit na Obecní úřad své nabídky ve lhůtě 15 dnů od vyvěšení na úřední desce.

Po uplynutí 15-ti denní lhůty rozhodne v této věci Obecní zastupitelstvo obce Vranov

Starosta:

Kačalovský

Místostarosta:

Vozník

Vyvěšeno: 12. 7. 2021

Kačalovský

Sejmuto:

Schváleno obecním zastupitelstvem dne:



75

174

516-2758

516-2886

16.70

31

177/11

23.80

516-2853

14.00

0.40

27

177/42

2038

164/6

30

29

12.80

164/7

516-2904

516-2835

18.30

3.40

28

6.35

516-2885

2042/1

158

157

156

155

488

487

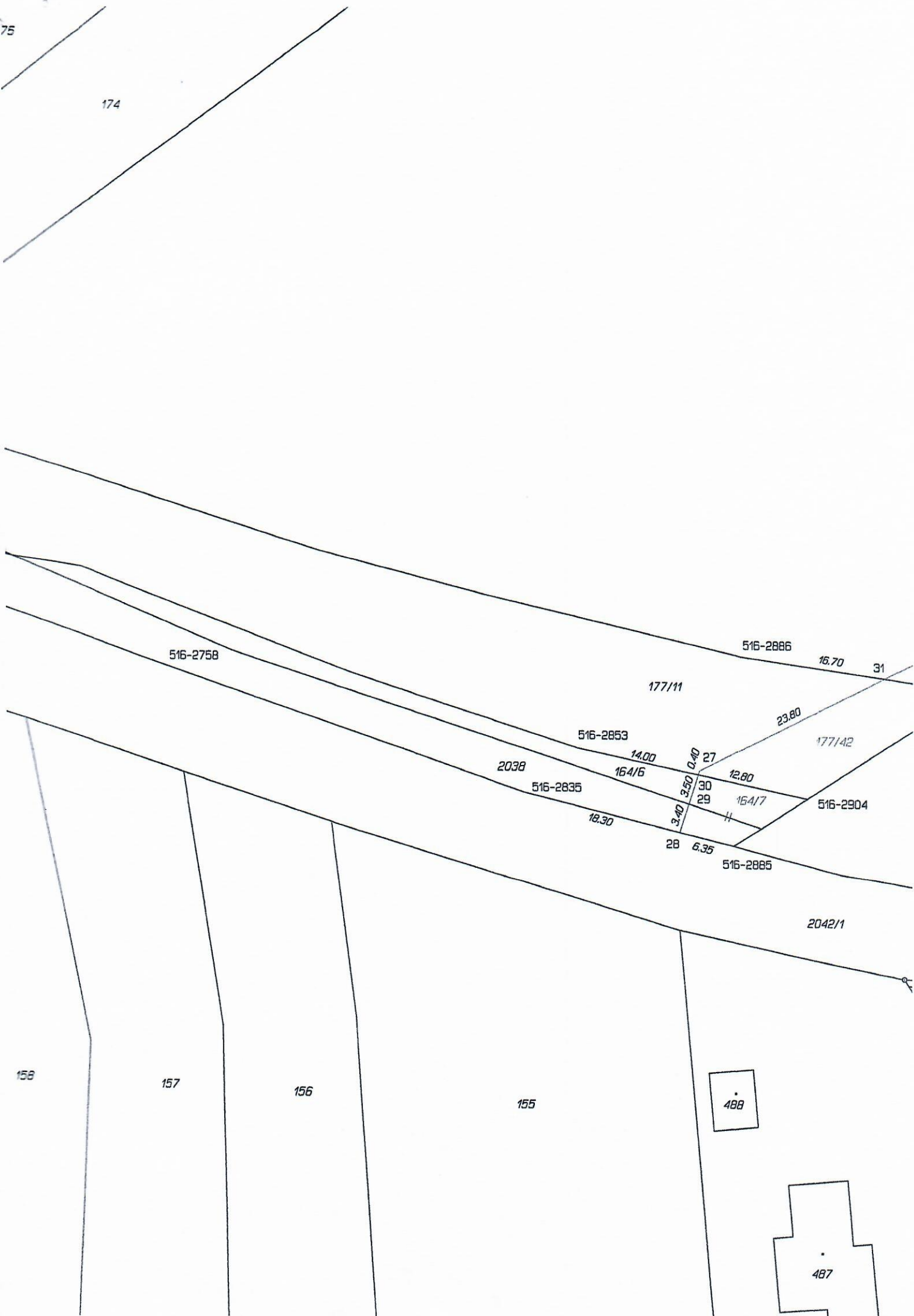



167

7/10

29/1

25
4.00

516-2992

290

26

15.45

Q
31/1

470

3.10

177/41

516-2937



379

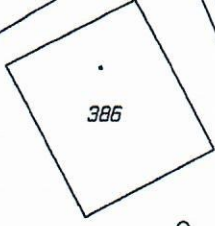

386

Q
32/3

II
4/4

Q
164/1

Q
164/3

Q
31/2

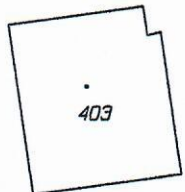

403

Q
31/3

Q
31/4

Q
38

160/8

Q
39

II
160/5

160/9

Q
41

II
160/6

372

491

II
160/4

Q
153/4

II
160/7

II
160/10

Q
153/6

439

VÝKAZ DOSAVADNÍHO A NOVÉHO STAVU ÚDAJŮ KATASTRU NEMOVITOSTÍ														
Dosavadní stav					Nový stav									
Označení pozemku parc. číslem	Výměra parcely		Druh pozemku Způsob využití	Označení pozemku parc. číslem	Výměra parcely		Druh pozemku Způsob využití	Typ stavby Způsob využití	Způsob určení výměr	Porovnání se stavem evidence právních vztahů				
	ha	m ²			ha	m ²				Díl přechází z pozemku označeného v katastru nemovitostí	dřívější poz. evidenci	Číslo listu vlastnictví	Výměra dílu	
											ha	m ²		
164/6	2	25	ostat.pl jiná plocha	164/6	1	86	ostat.pl jiná plocha		0	164/6 2038	10001 10001	2 6	25 05	
2038	6	05	ostat.pl jiná plocha	2038	5	72	ostat.pl jiná plocha	0						
				164/7		72	ostat.pl jiná plocha	0						
177/10	2	25	94 orná půda	177/10	2	24	32 orná půda		0	177/10	522	2	24	32
				177/41		1	62 orná půda		0	177/10	522		1	62
177/11		13	93 orná půda	177/11		12	10 orná půda		0	177/11	10001		12	10
				177/42		1	83 orná půda		0	177/11	10001		1	83
	2	48	17		2	48	17							

Výkaz údajů o bonitovaných půdně ekologických jednotkách (BPEJ) k parcelám nového stavu

Parcelní číslo podle		Kód BPEJ	Výměra			BPEJ na dílu parcely
katastru nemovitostí	zjednodušené evidence		ha	m ²		
177/10		52611	2	14	07	
		54710		10	25	
			2	24	32	
177/11		54710		12	10	
177/41		52611			82	
		54710			80	
				1	62	
177/42		54710		1	83	

SEZNAM SOUŘADNIC (S-JTSK)

Číslo bodu	Souřadnice pro zápis do KN		Kód kvality	Souřadnice určené měřením		poznámka
	Y	X		Y	X	
516-2758	721318.69	1072199.33	8			
516-2835	721285.29	1072215.20	8			kolík
516-2853	721279.23	1072210.12	8			kolík
516-2885	721261.41	1072221.18	8			kolík
516-2886	721260.72	1072199.44	8			kolík
516-2904	721252.98	1072215.66	8			kolík
516-2937	721233.98	1072203.22	8			kolík
516-2992	721209.88	1072187.44	8	721211.69	1072188.11	sloupek plotu
25	721213.52	1072184.55	3			*) kolík
26	721227.23	1072193.08	3			*) kolík
27	721265.40	1072212.63	3			*) kolík
28	721267.57	1072219.64	8			kolík
29	721266.56	1072216.38	8			kolík
30	721265.52	1072213.01	8			kolík
31	721244.20	1072201.77	8			kolík

Souřadnice bodů na dosavadní hranici pozemku určené měřením v terénu budou pro zápis do katastru nemovitostí upraveny podle dosavadního určení hranice lomovými body s kódem charakteristiky kvality souřadnic vyšším než 3.

Důvodem je nerealizované zpřesnění této hranice, ke kterému je nutné doložit listinu prokazující shodu vlastníků na jejím průběhu [§ 50 odst. 1 písm. a) katastrálního zákona].

Poznámka:

*) Stabilizace bodu provedena dřevěným kolíkem podle § 91 odst. 2 katastrální vyhlášky.

GEOMETRICKÝ PLÁN pro rozdělení pozemků	Geometrický plán ověřil úředně oprávněný zeměměřický inženýr:		Stejnopis ověřil úředně oprávněný zeměměřický inženýr:	
	Jméno, příjmení: Ing. Václav Chlistovský		Jméno, příjmení: <i>Ing. Václav Chlistovský</i>	
	Číslo položky seznamu úředně oprávněných zeměměřických inženýrů: 355/1995		Číslo položky seznamu úředně oprávněných zeměměřických inženýrů: <i>355/1995</i>	
	Dne: 11. dubna 2017 číslo: 93/2017		Dne: <i>25. 2017</i> číslo: <i>115/2017</i>	
Náležitostmi a přesností odpovídá právním předpisům.		Tento stejnopis odpovídá geometrickému plánu v elektronické podobě uloženému v dokumentaci katastrálního úřadu.		
Katastrální úřad souhlasí s očíslováním parcel.		Ověření stejnopisu geometrického plánu v listinné podobě.		
Vyhotovitel: Ing. Kristýna Líznerová Erbenova 1033 258 01 Vlašim	KÚ pro Středočeský kraj KP Benešov Mgr. Eva Kuklíková PGP-617/2017-201 2017.04.25 11:13:33 CEST			
Číslo plánu: 542-88/2016				
Okres: Benešov				
Obec: Vranov				
Kat. území: Vranov u Čerčan				
Mapový list: Uhlířské Janovice 8-6/12,21	Dosavadním vlastníkům pozemků byla poskytnuta možnost seznámit se v terénu s průběhem navrhovaných nových hranic, které byly označeny předepsaným způsobem:			