



## Obec Petroupim

Petroupim 74, 256 01 Benešov

325 630 559 || petroupim@chopos.cz || www.petroupim.cz

### Záměr směnít nemovitost

#### Obec Petroupim

V Petroupimi, dne 9. listopadu 2022

Obec Petroupim zveřejňuje podle § 39 odst. 1 zákona č. 128/2000 Sb., o obcích (obecní zřízení), ve znění pozdějších předpisů **záměr směnít** pozemek parc. číslo 539/5 travní porost o výměře 1760 m<sup>2</sup> v k. ú. Petroupim, který je zapsán na listu vlastnictví 10001 u Katastrálního úřadu pro Středočeský kraj, Katastrální pracoviště Benešov.

Pozemek bude směněn za pozemek parc. č. 75/1 ostatní plocha o výměře 2106 m<sup>2</sup> v k. ú. Petroupim.

K záměru jsou vyvěšeny geometrické plány.

Ke směně pozemků je možno se vyjádřit písemným doručením obecnímu úřadu do 11. prosince 2022.

Tento záměr byl schválen Zastupitelstvem obce Petroupim na jeho zasedání dne 9. listopadu 2022, usnesením č. 1/11/2022.

Jiří Černý  
starosta obce

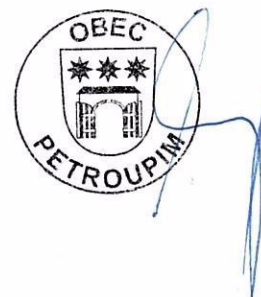

Vyvěšeno na úřední desce dne: 16.11.2022

Sejmuto z úřední desky dne:

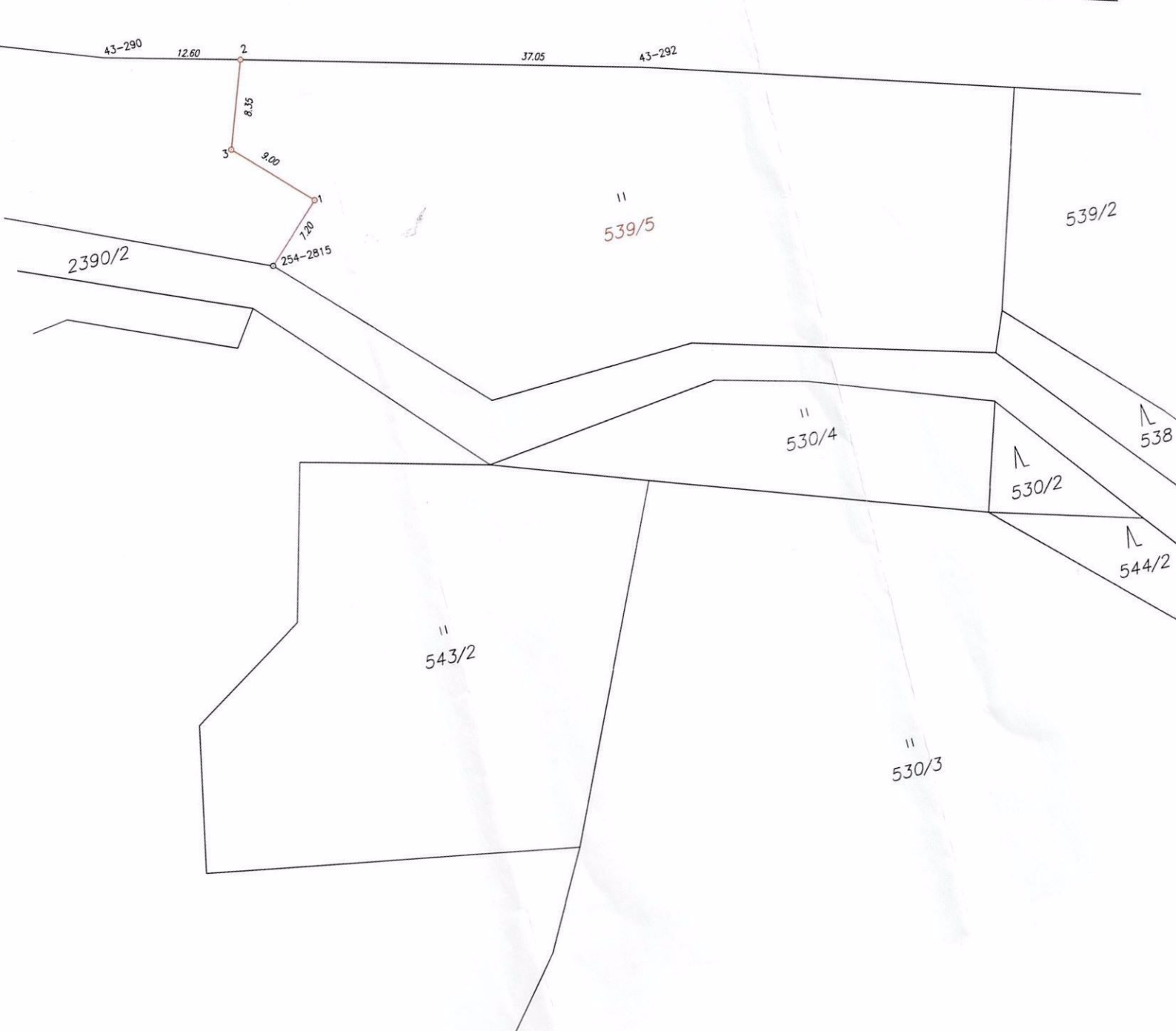

## VÝKAZ DOSAVADNÍHO A NOVÉHO STAVU ÚDAJŮ KATASTRU NEMOVITOSTÍ

Dosavadní stav				Nový stav										
Označení pozemku parc. číslem	Výměra parcely		Druh pozemku Způsob využití	Označení pozemku parc. číslem	Výměra parcely		Druh pozemku Způsob využití	Typ stavby Způsob využití	Způsob určení výměry	Porovnání se stavem evidence právních vztahů				
	ha	m <sup>2</sup>			ha	m <sup>2</sup>				Díl přechází z pozemku označeného v katastru nemovitostí	dřívější poz. evidenci	Číslo listu vlastnictví	Výměra dílu	
		ha	m <sup>2</sup>			ha	m <sup>2</sup>			ha	m <sup>2</sup>			
539/3	36	17	travní p.	539/3	18	57	travní p.			0	539/3	10001	18	57
				539/5	17	60	travní p.			0	539/3	10001	17	60
	36	17			36	17								

### Výkaz údajů o bonitovaných půdně ekologických jednotkách (BPEJ) k parcelám nového stavu

Parcelní číslo podle		Kód BPEJ	Výměra		BPEJ na dílu parcely	Parcelní číslo podle		Kód BPEJ	Výměra		BPEJ na dílu parcely
katastru nemovitostí	zjednodušené evidence		ha	m <sup>2</sup>		katastru nemovitostí	zjednodušené evidence		ha	m <sup>2</sup>	
539/3		52941		3							
		55600	18	54							
539/5		55600	17	60							

<h3 style="margin: 0;">GEOMETRICKÝ PLÁN pro rozdělení pozemku</h3>	Geometrický plán ověřil úředně oprávněný zeměměřický inženýr:	Stejnopis ověřil úředně oprávněný zeměměřický inženýr:
	Jméno, příjmení: <i>Ing. Jan Nedoma</i>	Jméno, příjmení: <i>Ing. Martin Nedoma</i>
	Číslo položky seznamu úředně oprávněných zeměměřických inženýrů: <i>132/1995</i>	Číslo položky seznamu úředně oprávněných zeměměřických inženýrů: <i>2294/06</i>
	Dne: <i>20.9.2022</i> Číslo: <i>241/2022</i>	Dne: <i>5.10.2022</i> Číslo: <i>251/2022</i>
Náležitosti a přesnosti odpovídá právním předpisům.		Tento stejnopis odpovídá geometrickému plánu v elektronické podobě uloženému v dokumentaci katastrálního úřadu.
Vyhotovitel: <i>Geodetická kancelář Nedoma &amp; Rezník s.r.o. Plukovníka Mráze 1425/1 102 00 Praha 10 – Hostivař</i>	Katastrální úřad souhlasí s očištváním parcel.	
Číslo plánu: <i>526-125/2022</i>	Ověření stejnopisu geometrického plánu v listinné podobě.	
Okres: <i>Benešov</i>		
Obec: <i>Petroupim</i>	Mgr. Eva Kuklíková KÚ pro Středočeský kraj KP Benešov PGP-2065/2022-201 2022.10.04 14:44:40 +02'00'	
Kat. území: <i>Petroupim</i>		
Mapový list: <i>Uhlířské Janovice 9-8/23</i>		
Dosavadním vlastníkům pozemků byla poskytnuta možnost seznámit se v terénu s průběhem navrhovaných nových hranic, které byly označeny předepsaným způsobem:		
znaky z plastu		

Sestava

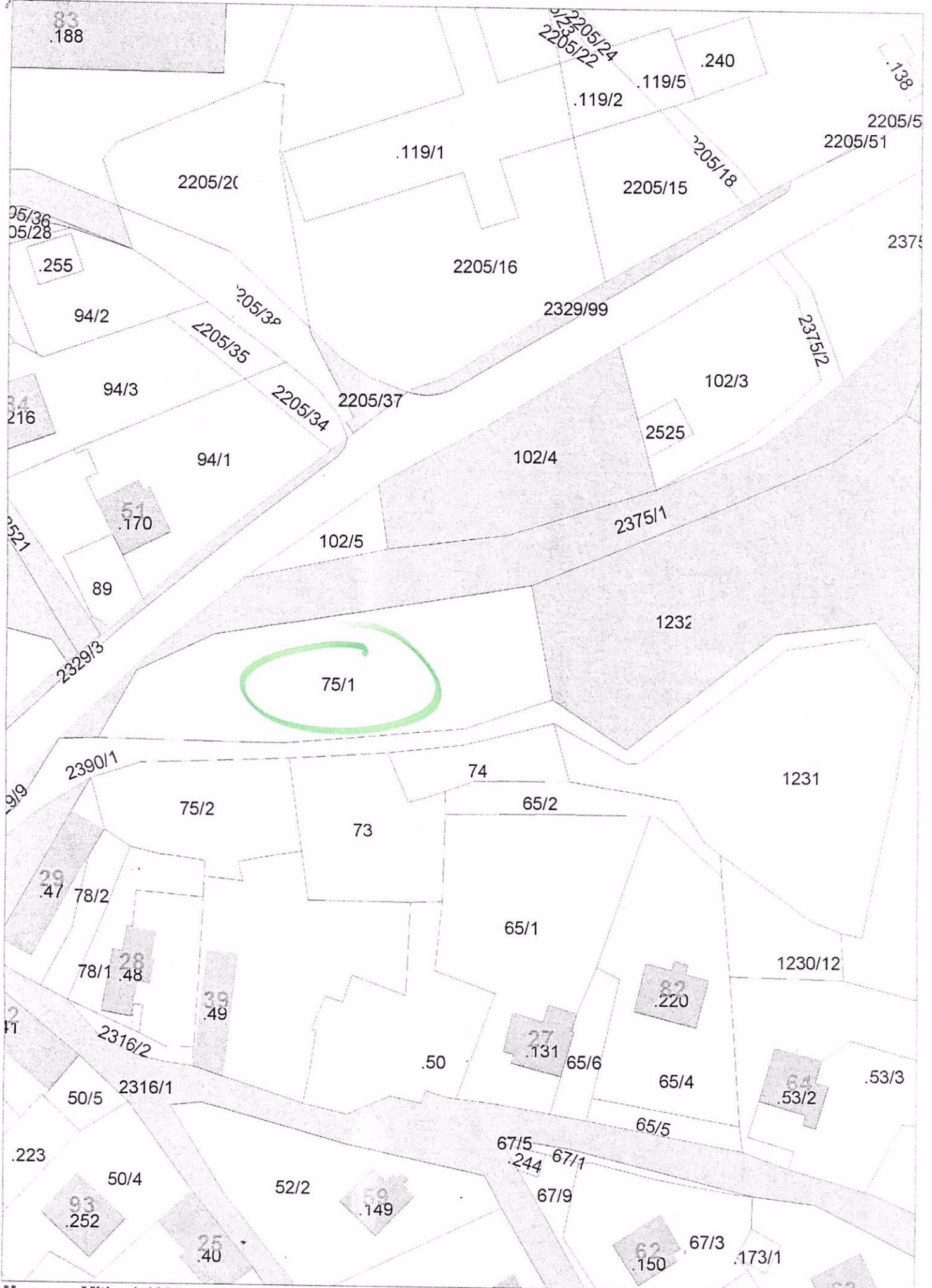

Mapa v měřítku 1:1000

## Informace o pozemku

Parcelní číslo:	<a href="#">75/1</a>
Obec:	<a href="#">Petroupim [530409]</a>
Katastrální území:	<a href="#">Petroupim [719706]</a>
Číslo LV:	
Výměra [m <sup>2</sup> ]:	2106
Typ parcely:	Parcela katastru nemovitostí
Mapový list:	<a href="#">KMD</a>
Určení výměry:	Graficky nebo v digitalizované mapě
Způsob využití:	jiná plocha
Druh pozemku:	ostatní plocha



## Vlastníci, jiní oprávnění

Vlastnické právo

## Způsob ochrany nemovitosti

Nejsou evidovány žádné způsoby ochrany.

## Seznam BPEJ

Parcela nemá evidované BPEJ.

## Omezení vlastnického práva

Nejsou evidována žádná omezení.

## Jiné zápisy

Nejsou evidovány žádné jiné zápisy.

✓ Řízení, v rámci kterých byl k nemovitosti zapsán cenový údaj.

Nemovitost je v územním obvodu, kde státní správu katastru nemovitostí ČR vykonává [Katastrální úřad pro Středočeský územní úřad, Katastrální pracoviště Benešov](#)

Zobrazené údaje mají informativní charakter. Platnost dat k 12.10.2022 21:00.