Etapizace plochy Z2L ve Vranovské Lhotě

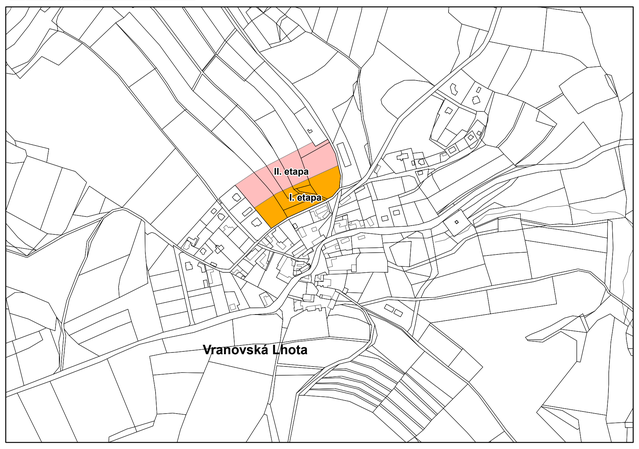

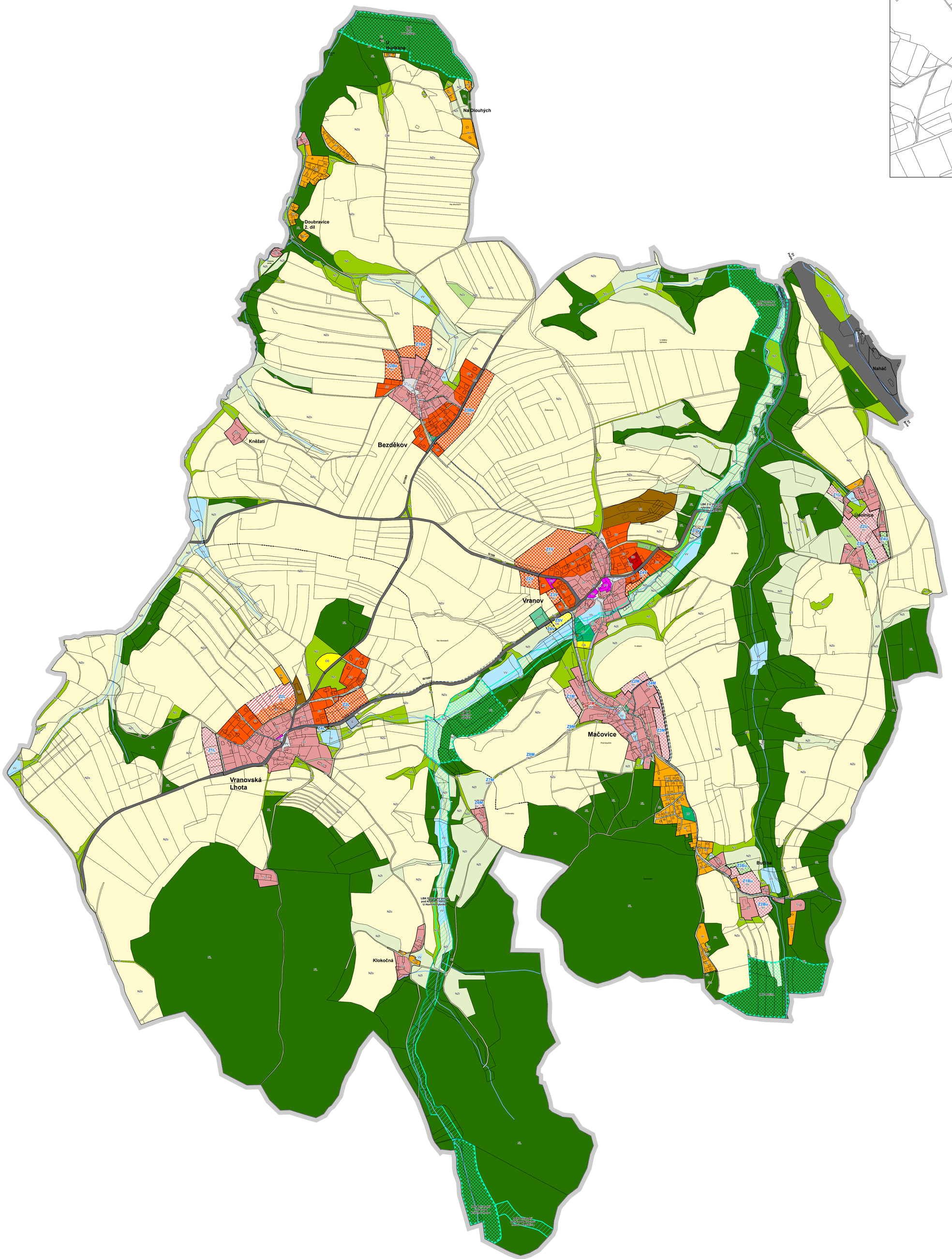

stav **návrh**

Hranice

- Hranice řešeného území
- Hranice katastrálních území
- Hranice zastavěného území k 14.2.2019
- Z — Hranice zastavitelných ploch
- P — Hranice ploch přestavby

stav	návrh I. etapa	návrh II. etapa	
Plochy s rozdílným způsobem využití			
BH			Plochy bydlení v bytových domech
BV	BV	BV	Plochy bydlení v rodinných domech venkovské
SV	SV		Plochy smíšené obytné venkovské
RI			Plochy rekreace - plochy staveb pro rodinnou rekreaci
	RL		Plochy rekreace - rekreační louky
OV			Plochy občanského vybavení - veřejná infrastruktura
OS	OS		Plochy občanského vybavení - tělovýchovná a sportovní zařízení
OH			Plochy občanského vybavení - hřbitovy
PV			Plochy veřejných prostranství
VZ			Plochy výroby a skladování - zemědělská výroba
DS			Plochy dopravní infrastruktury - silniční
DM	DM		Plochy dopravní infrastruktury - komunikace místního významu
TI	TI		Plochy technické infrastruktury
ZV			Plochy zeleně na veřejných prostranstvích
ZS	ZS		Plochy zeleně soukromé a vyhrazené
VV			Plochy vodní a vodohospodářské
NZo			Plochy zemědělské - orná půda
NZt			Plochy zemědělské - trvalé travní porosty
NZz			Plochy zemědělské - zahrady a sady
PL			Plochy lesní
NS			Plochy smíšené nezastavěného území

Vodní hospodářství

- Vodovodní řad
- Kanalizační stoka
- Čistírna odpadních vod
- Čerpací stanice odpadních vod
- Vodní tok

Ochrana přírody a krajiny

- Lokální biocentrum - funkční a částečně funkční
- Lokální biokoridor - funkční a částečně funkční

MINISTERSTVO PRO MÍSTNÍ ROZVOJ ČR

Územní plán Vranov byl spolufinancován z prostředků Ministerstva pro místní rozvoj

Záznam o účinnosti

Označení správního orgánu, který územní plán vydal:
Zastupitelstvo obce Vranov

Datum nabytí účinnosti:
16.10.2019

Jméno a příjmení, funkce a podpis oprávněné úřední osoby pořizovatele:
Josef Vašák, v.r.
starosta obce Vranov

Otisk úředního razítka:
otisk úředního razítka

Odpovědný projektant:
Ing. Petr Laube
Autorizovaný architekt pro obor územní plánování
ČKA 03 889
28. října 909, 277 11 Neratovice

Autorský kolektiv:
Mrg. Blažena Baštová, Ing. Františka Nováčková,
Ing. Alena Šimčíková (ČKA 1845)

Pořizovatel:
Obecní úřad Vranov
Vranov 16
257 22 Čerčany

Objednatel:
Obec Vranov
Vranov 16
257 22 Čerčany

N

Název akce:

ÚZEMNÍ PLÁN VRANOV

Etapa:

Formát: A0

Datum: 08 / 2019

Měřítko: 1 : 5 000

Číslo paré:

Název výkresu:
Hlavní výkres

Číslo výkresu: **2**